Je suis référent handicap
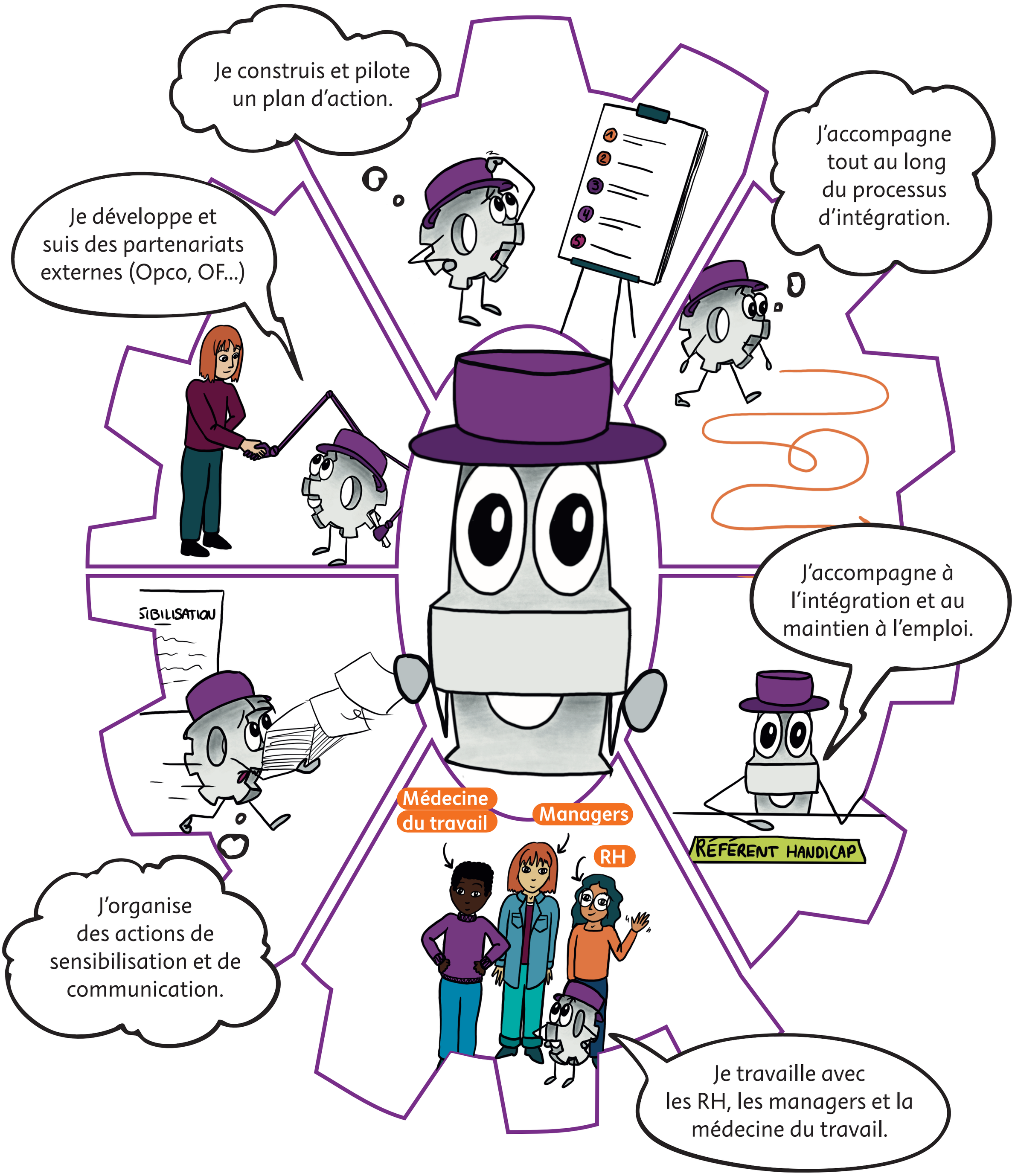
Journée Nationale du Référent Handicap tous les 27 mars !